

Data presentazione: 07/01/1963 - Data: 12/02/2016 - n. 1226152 - Richiedente:

MOD. 100  
P. 100.1 P. 100.2



MINISTERO DELLE FINANZE

Mod. 100 (Nuovo Catasto Edilizio Urbano)

DIREZIONE GENERALE DEL CATASTO E DEI SERVIZI TECNICI ERARIALI

Lire 20

# NUOVO CATASTO EDILIZIO URBANO

in base alla Legge n. 1663 del 28/12/1953

Planimetria dell'immobile situato nel Comune di *Collegno* Via *G. Verdi 2*  
Ditta *Loi Silvano* nato a *Collegno* il 4-3-1924 e *Loi Paolo* nato a *Collegno* il 21-6-1929 fratelli  
Allegata alla dichiarazione presentata all'Ufficio Tecnico Erariale di *Torino*

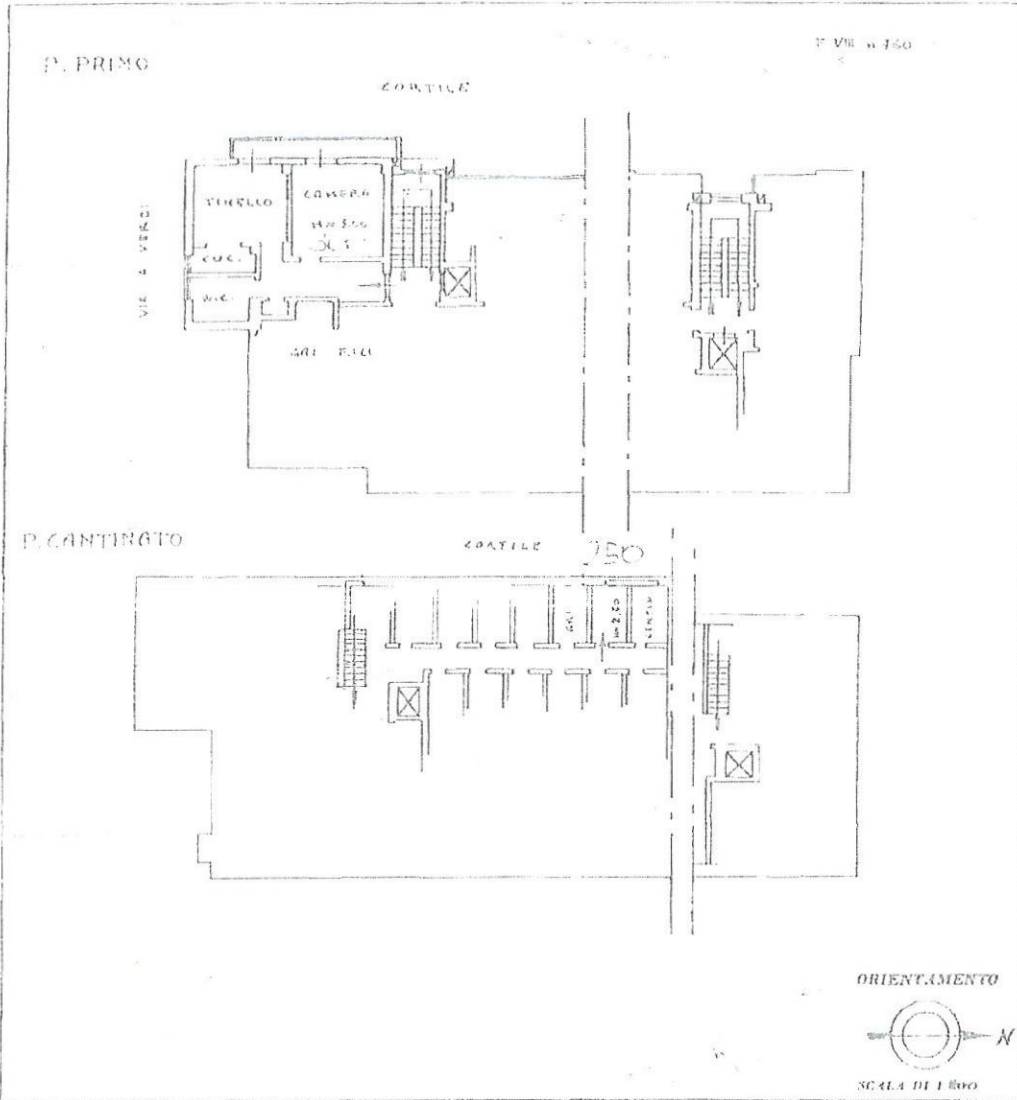

SPAZIO RISERVATO PER LE ANNOTAZIONI D'UFFICIO

DATA: 7 GEN. 1963

PROT. N°: 2016

Completato dal *Geom. Silvano Loi*  
(Tecnico incaricato e responsabile del lavoro)

Isritto all'Albo de *Geometri*  
della Provincia di *Torino*  
nata 22-XII-1962

Firma:

Catasto dei Fabbricati - Situazione al 12/02/2016 - Comune di COLLEGNONE (10090) - Foglio 7 - Particella 670 - Subalterno 11 - VIA GIUSEPPE VERDI n. 2 piano I

Ultima planimetria in atti

Data presentazione: 07/01/1963 - Data: 12/02/2016 - n. 1226152 - Richiedente:

Totale schede: 1 - Formato di acquisizione: A3(297x420) - Formato stampa richiesto: A4(210x297)