

MODULARIO
F. - Cat. S. T. - 215



MINISTERO DELLE FINANZE
DIREZIONE GENERALE DEL CATASTO E DEI SERVIZI TECNICI ERARIALI

SCHEDA N. 13

Mod. B (Nuovo Catasto Edilizio Urbano)

Lire
50

NUOVO CATASTO EDILIZIO URBANO

(R. DECRETO-LEGGE 13 APRILE 1939, N. 652)

Planimetria dell'immobile situato nel Comune di COLLENO - PIAZZA CHE GUEVARA 14.

Ditta S.V.F. di FURNO GEOM. REMO S.P.A.

Allegata alla dichiarazione presentata all'Ufficio Tecnico Erariale di TORINO

PIANTA PIANO PRIMO (2. F.T.)

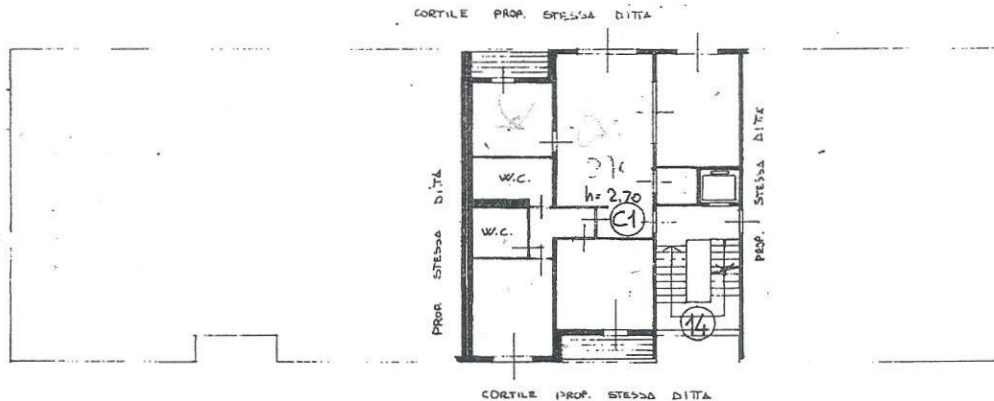

PIANTA PIANO TERRENO (1. F.T.)



ORIENTAMENTO



SCALA DI 1:200

SPAZIO RISERVATO PER LE ANNOTAZIONI D'UFFICIO

DATA
PROF. N°

4.33

Compilata dal **GEOM. LUIGI SELLA**
(Firma, nome e cognome del tecnico)

Iscritto all'Albo dei **GEOMETRI**
della Provincia di **TORINO**

DATA **24/4/1982**

Firma: *[Handwritten Signature]*

Catasto dei fabbricati - Situazione al 02/11/2015 - Comune di COLLENO (L. 800) - Foglio: / - Particella: 418 - Subalterno: 137
PIAZZA ERNESTO CHE GUEVARA n. 14 piano: 1;

10 metri

Ultima planimetria in atti