

**Agenzia del Territorio  
CATASTO FABBRICATI  
Ufficio Provinciale di  
Torino**

Planimetria di u.i.u. in Comune di Collegno

Via General Cantore

civ. 8

Identificativi Catastali:

Sezione:

Foglio: 8

Particella: 1843

Subalterno: 9

Compilata da:

Iscritto all'albo:  
Geometri

Prov. Torino

N. 5413

Scheda n. 1

Scala 1:200

### PIANO SOTTOTETTO

H = 2.55 / 1.60

CORTILE

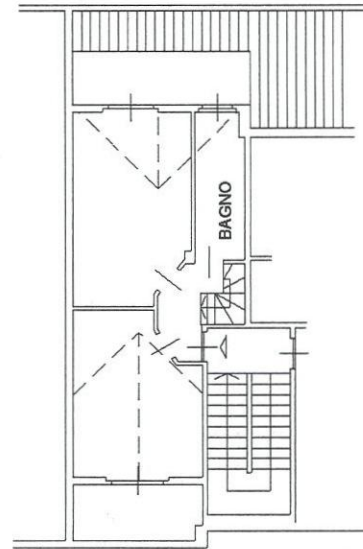

VIA GENERAL CANTORE

CORTILE

### PIANO SECONDO

H = 3.00

CORTILE

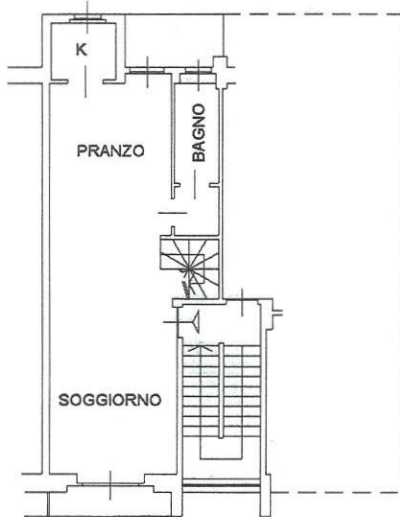

VIA GENERAL CANTORE

### PIANO SEMINTERRATO

H = 2.60

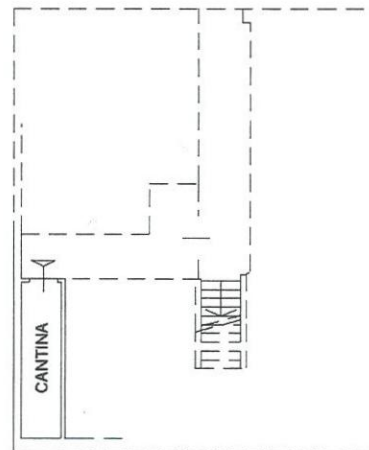

VIA GENERAL CANTORE



Ultima planimetria in atti

Data: 05/12/2017

Totale schede: 1 - Formato di acquisizione: A4(210x297) - Formato stampa richiesto: A4(210x297)

Catasto dei Fabbricati - Situazione al 05/12/2017 - Comune di COLLEGNO (C860) - < Foglio: 8 - Particella: 1843 - Subalterno: 9 >  
VIA GENERALE ANTONIO CANTORE n. 8 piano: 2-3-S1;