

MANIPOLABIO  
F rig rend 007



MINISTERO DELLE FINANZE  
DIREZIONE GENERALE DEL CATASTO E DEI SISTEMI  
**CATASTO EDILIZIO URBANO** (RDL 13-4-1939, n. 652)

MOD BH (CEU)

LIRE  
350

Planimetria di u.i.u. in Comune di TORINO via BALME civ. 25

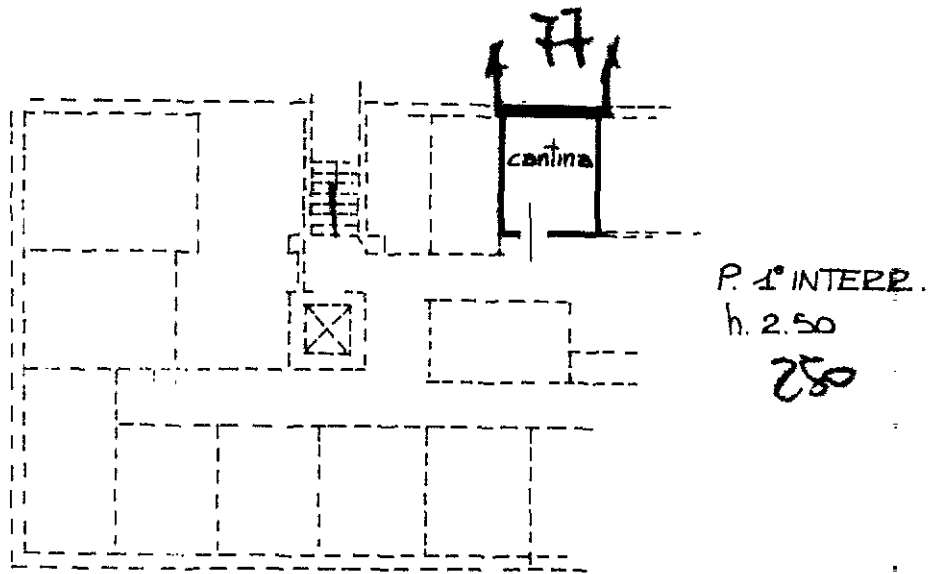
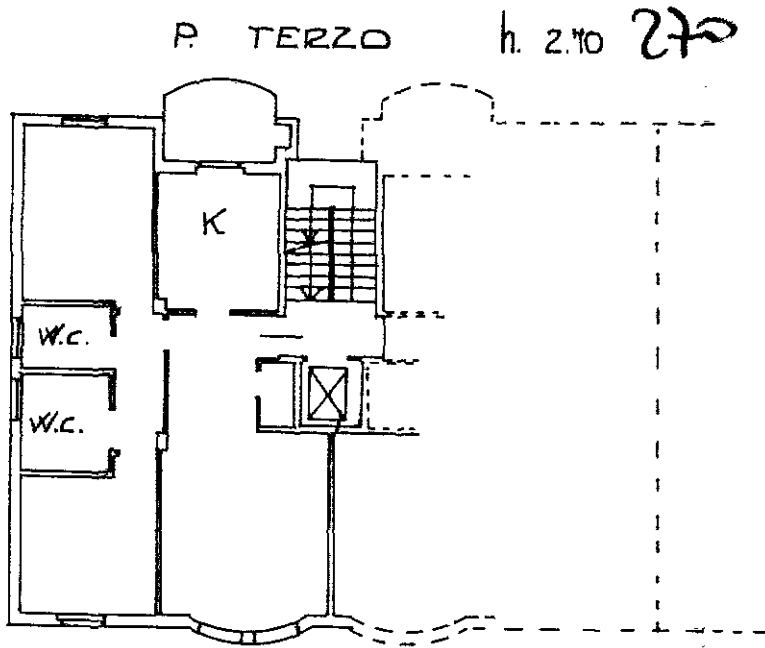

ORIENTAMENTO

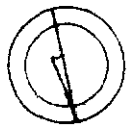

SCALA DI 1:200

Dichiarazione di N.C.   
Denuncia di variazione

Compilata dal Geom. BAR Alberto  
(Titolo cognome e nome)

RISERVATO ALL'UFFICIO

Ultima planimetria in atti  
identificativi catastali

Iscritto all'albo dei Geometri

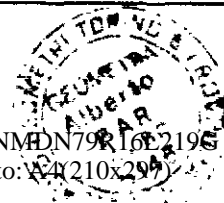

Data presentazione: 19/06/1992 - Data: 05/10/2020 - n. T337585 - Richiedente: CRNMDN79R16L219G  
Totale settore: 1504 Formato di acquisizione: A4(210x297) - Formato stampa richiesto: A4(210x297)  
data 92 Firma [Signature]

9 GIU 1992 05 42

Catasto dei Fabbricati - Situazione al 05/10/2020 - Comune di TORINO (L.219) - < Foglio: 1174 - Particella: 641 - Subalterno: 77 >  
VIA BALME n. 25 piano 3 S.I.