

MODULARIO
F. Cat. S. T. 315



MINISTERO DELLE FINANZE

Mod. B. (Nuovo Catasto Edilizio Urbano)

DIREZIONE GENERALE DEL CATASTO E DEI SERVIZI TECNICI ERARIALI

NUOVO CATASTO EDILIZIO URBANO

(R. DECRETO - LEGGE 13 APRILE 1939 n. 652)

Planimetria dell'immobile situato nel Comune di **TORINO**

Via **CAMANDONA 71**

Allegato alla dichiarazione presentata all'Ufficio Tecnico Erariale di **TORINO**

Scheda N. _____

CORTILE

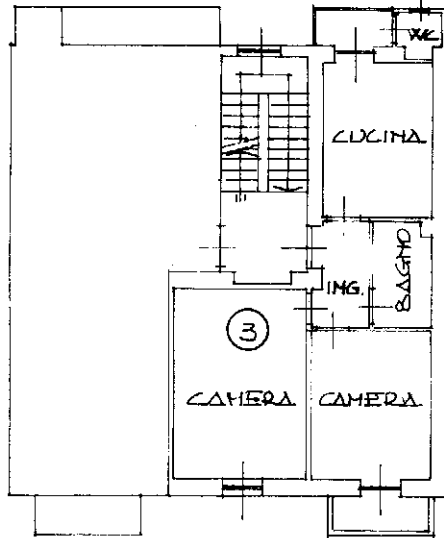

PIANO PRIMO

H = 3.20

VIA CAMANDONA

CORTILE

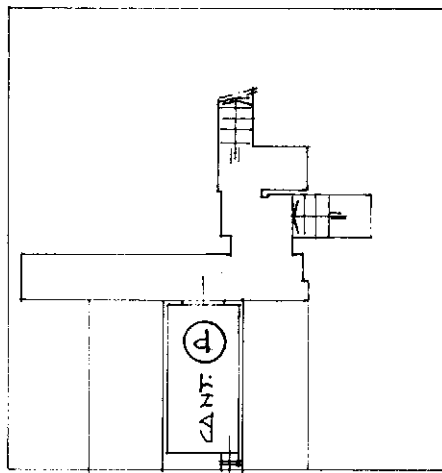

PIANO INTERRATO

H = 2.70

VIA CAMANDONA

ORIENTAMENTO

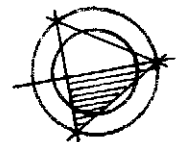

SCALA DI 1/200

Spazio riservato per le annotazioni d'Ufficio

DATI DEL CATASTO URBANO DOVE
È SORTA LA NUOVA COSTRUZIONE

Ultima planimetria in atti

Numero della partita

Data presentazione: 24/09/1999 - Data: 16/07/2020 - n. T13273 - Richiedente: LSCSMN93B22L219P

Totale schede: 1 - Formato di acquisizione: A4(210x297) - Formato stampa richiesto: A4(210x297)

Numero di mappa

Subalterno

Compilata da: **GEOMETRA**

ALESSANDRO ZUANEZ

iscritto all'Albo dei **GEOMETRI**

della Provincia di **TORINO**

Data **SET. 1999**

Firma *Alessandro Zuanez*

Catasto dei Fabbricati - Situazione al 16/07/2020 - Comune di TORINO (L219) - < Foglio: 1175 - Particella: 485 - Subalterno: 2 >
Via CAMANDONA n. 11 piano: 1;